

SWIMMING FITNESS

目覚めるカラダ...

強くなるために、
動き出す。

チカラ引き出せ!!

春の入会キャンペーン

4月・5月スタートの方限定!

入会金

通常最大
22,000円(税込)

0円

+

きらくゆ入浴券
3枚プレゼント!!

さらに

2名様以上
同時に
お申込みの場合

初月月会費 半額!!

※別途カード発行料550円(税込)と月会費が必要です。 ※きらくゆは、系列店のスーパー銭湯です。 ※退会して3ヶ月目以内の方は入会金無料のみの適用となります。 ※月会費半額の適用は半年以上の継続が条件となります。

公益財団法人日本水泳連盟・一般社団法人日本スイミングクラブ協会加盟クラブ



パルポート太田 TEL.073-473-0640

〒640-8323 和歌山県和歌山市太田二丁目2番10号 ☎ 0120-025-415

パルポート太田

検索

営業時間 (月~土)10:00~22:30 [休館日]
(日・祝)10:00~18:00 年末年始・特定日

入会受付 10:00~21:00 (日曜・祝日 10:00~16:00)

施設の詳細はQRコードよりご覧いただけます➡



FITNESS SPRING CAMPAIGN

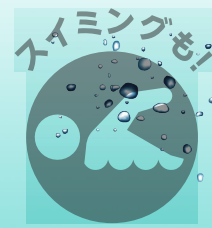

春の入会キャンペーン!

あなたのライフスタイルに合わせてお得に始めてみませんか!

マシニングム、有酸素マシンリニューアル!!ぜひご見学ください!!



マシニングム



ヨガ

Groove

マージアルアーツエクササイズ

アクアビクス

充実した施設が使い放題!!



POOL
キレイな水と明るく清潔な
25m×6コースのプール



GYM
安全で効果的な有酸素マシン&
筋力系マシン充実



STUDIO
週70プログラム以上ある
多彩なレッスン



温浴効果で疲れたココロと身体を癒す。今話題!!アフグースのあるスポーツクラブ!!

ジャグジー

サウナ

マッサージプール

更衣室※シャワールームも完備

お風呂
(マッサージプール、ジャグジー)
サウナのみの
利用もOK!

あなたにピッタリのプランをご用意しました!!

会員名	入会金	月会費	利用可能時間
DAY	11,000円	9,350円	全日 10:00~18:00
イブニング	16,500円	10,450円	月~金 16:00~22:30 土 14:00~22:30 日・祝 10:00~18:00
フルタイム	22,000円	12,650円	月~土 10:00~22:30 日祝 10:00~18:00

今なら無料!

※10%税込価格

- ビジター料金 お一人様3,300円(税込)
- 時間外利用 2時間 お一人様1,100円(税込)
- レンタル用品 水着……330円(税込)
シューズ…550円(税込)

バスタオル・スイムキャップ・
ボルダリングシューズ・チョーク

無料貸出



4月・5月
スタートの方
限定
入会金
通常最大22,000円(税込)
0円!
+
きらくゆ入浴券
3枚プレゼント!
2名様以上同時にお申込みの場合
初月
月会費半額!

※別途カード発行料550円(税込)と月会費が必要です。
※きらくゆは、系列店のスーパー銭湯です。
※退会して3ヶ月以内の方は入会金無料のみの適用となります。
※月会費半額の適用は半年以上の継続が条件となります。



はじめての方でも安心のサポート!!

- 1 カウンセリング
見学は営業時間内いつでもOK!お客様の興味あるスペース、相談ごと、一人ひとり個別対応させていただきます。
- 2 オリエンテーション(初回)
安心して、施設・マシンをご利用頂くために目的に合わせたプログラム作成、オリエンテーション(ご利用説明)を実施しています。
- 3 トレーニング開始
いよいよスタート! いつもスタッフが近くに待機しているので安心。何でもご相談ください。

入会手続き時に
ご用意いただくもの

キャンペーン中 入会登録料 ▶ 0円
月会費(初月月会費) ▶ 初月半額
2名様以上で同時入会なら

カード登録料 550円(税込)

預金口座番号・届出印

※取引金融機関: 紀陽銀行・ゆうちょ銀行

パルポート太田

公益財団法人日本水泳連盟・
一般社団法人日本スイミングクラブ協会
加盟クラブ

TEL 073-473-0640

〒640-8323
和歌山県和歌山市太田二丁目2番10号

営業時間 月~土 10:00~22:30 休館日 年末年始・特定日
日・祝 10:00~18:00

[入会受付]
月~土 10:00~21:00
日・祝 10:00~16:00



施設の詳細はQRコードよりご覧いただけます↑
0120-025-415

パルポート太田

検索

