

営業時間

■利用時間

会員名	月～金	土	日・祝日
DAY	9:30～18:00	10:00～18:00	10:00～18:00
イブニング	16:30～24:00	17:00～24:00	
フルタイム	9:30～24:00	10:00～24:00	
法人	9:30～24:00	10:00～24:00	

■営業時間

月～金（9:30～24:00） 土（10:00～24:00）

日・祝日（10:00～18:00）

■休館日

年末年始・特定日

会員区分別利用料金システム

■料金システム〈10%税込み価格〉

会員名	入会金	月会費	6ヶ月一括	12ヶ月一括	利用料
DAY	11,000円	7,150円	39,600円	74,800円	なし
イブニング	16,500円	8,250円	45,650円	86,900円	なし
フルタイム	22,000円	10,450円	58,300円	111,000円	なし
法人	220,000円	16,500円	88,000円	170,500円	550円

■ピジター料金 お一人様3,300円

■時間外利用 2時間 お一人様1,100円

■レンタル用品 水着…330円 シューズ…550円

バスタオル・スイムキャップ

ボルダリングシューズ・チョーク…無料

- 入会資格は16歳以上です。
(但し、18歳未満の方は22時までのご利用となります)
- 刺青、タトゥーの方の入会はお断りしています。
- ジュニアスイミング実施中、プールのご利用コースに制限があります。

パルポート太田

〒640-8323 和歌山市太田二丁目2番10号

TEL 073-473-0640

まずは

パルポート太田

検索

- 利用したい時間帯でお得に選べる多彩なプラン。
- 平日24:00まで営業!!この通い易さは魅力的。
- 広いスペースの無料駐車場で、お車でも安心。
- バラエティ豊かなグループエクササイズをはじめ、プログラムも多種多様。
- 初めてでも安心、あなただけの個別プログラムを作成し、スタッフがしっかりサポート&アドバイス。
- ジャグジー・サウナなどリラクゼーション設備も充実。



パルポート太田



Swimming, machine gym, Studio

Relaxation, Bouldering



〒640-8323 和歌山市太田二丁目2番10号

マシンジム



2階 マシンジム

初めての方でも使いやすい有酸素運動マシンやダンベルコーナー
ストレッチコーナー・体組成測定器も完備。

安全に目的に合わせたエクササイズをしていただけます。



カーディオマシン

ランニングマシンやバイクだけでなく、下半身にフォーカスしたトレーニングマシンも完備。

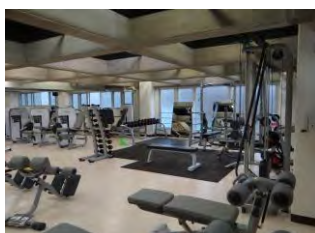

ウェイトマシン

最新式のマシン・フリーウエイトも完備し、初めての方から熟練者までご利用頂けます。

スタジオ



1階 スタジオ

レンガ調のモダンな造りとなっています。
サブスタジオとして多彩なプログラムを行っています。

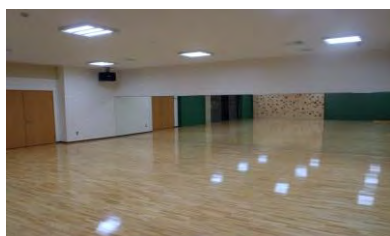

2階 スタジオ

スタジオではエアロビクスや今流行のヨガやピラティスダンスエクササイズ、格闘技エクササイズなどの多彩なプログラムを用意しています。

プール



1階 プール

身体にやさしい活水水を採用。きれいで身体にやさしい水を使用しています。アクアピクスや泳法レッスンも毎日実施中。いつでも快適にエクササイズを楽しんでいただけます。

クアゾーン

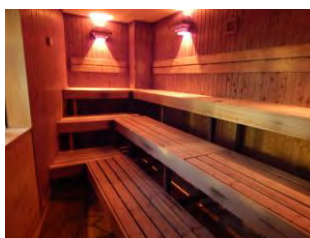

1階 サウナ

体を芯から暖めて、新陳代謝を活発にして筋肉をほくします。
時間によってはアウスグース（美容発汗プログラム）を実施しております



1階 ワールプール

屋外にあり開放的なジャグジーとなっております。

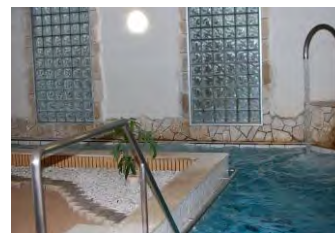

1階 マッサージプール

ゆったり寛いで頂き、身体の疲れをリフレッシュすることができます。

フロント

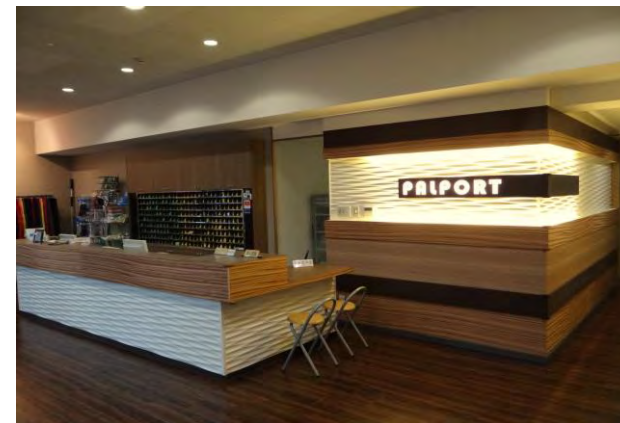

1階 フロント

皆様をお迎えするフロント。
初めての方のご案内、ご入会手続きを行います。
スポーツグッズの販売も行っていきます。
お気軽にお立ち寄りください。

別館 アネックス



ボルダリング場

高さ4.5mの本格的なボルダリング壁となっています。全身の筋力強化、さらに頭を使えるスポーツです。
LET'S TRY♪

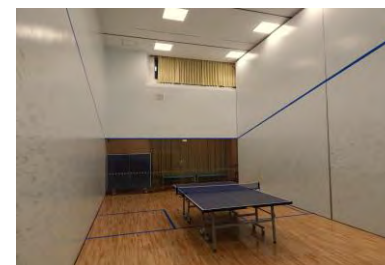

卓球場

天井も高く開放感のある空間となっています。
皆さんで楽しんで頂けます。